

Bilag 10: Krav til minimumsandel af kernetræ

Side 1

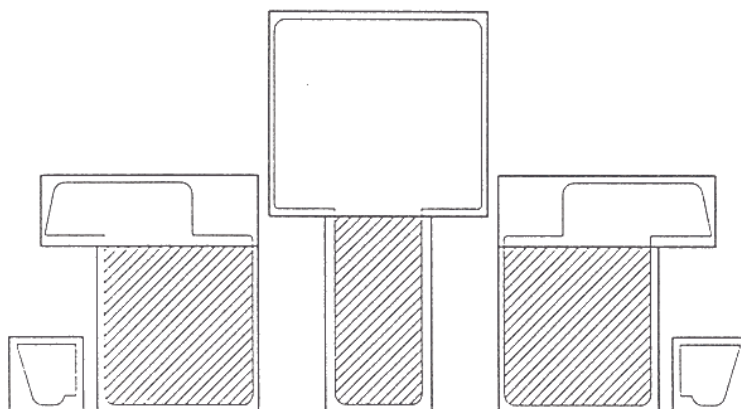

Principskitse - udadgående vinduer:



Snit i lodpost med rammer

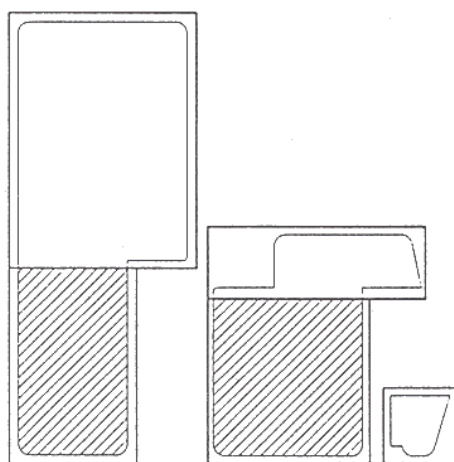

Snit i side-/topkarm med ramme

For laminerede profiler gælder kravet for hver enkelt lamel.

Slaglister og andre lignende lister kan udføres uden krav til kernetræsandel



Krav til kernetræsandel



Ingen krav til kernetræsandel

Bilag 10: Krav til minimumsandel af kernetræ

Side 2

Principskitse - udadgående vinduer:

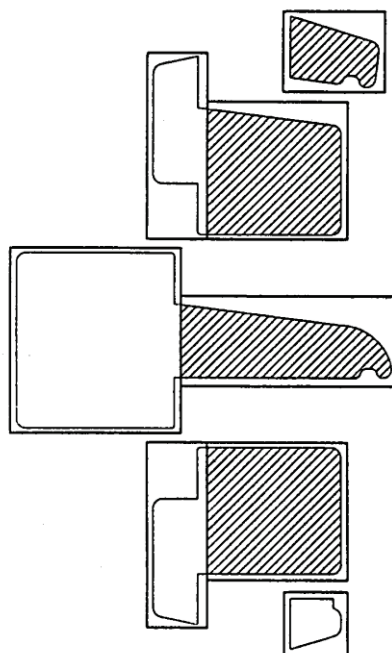

Snit i tværpøst og rammer

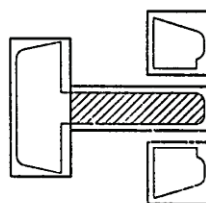

Snit i vandret sprosse

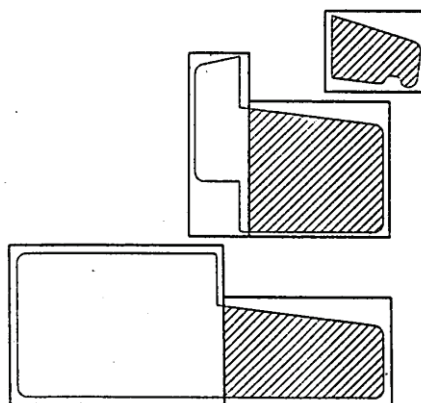

Snit i bundkarm og ramme

For laminerede profiler gælder kravet for hver enkelt lamel.

Slaglister og andre lignende lister kan udføres uden krav til kernetræsandel



Krav til kernetræsandel

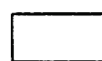

Ingen krav til kernetræsandel

Bilag 10: Krav til minimumsandel af kernetræ

Side 3

Principskitse - indadgående vinduer:

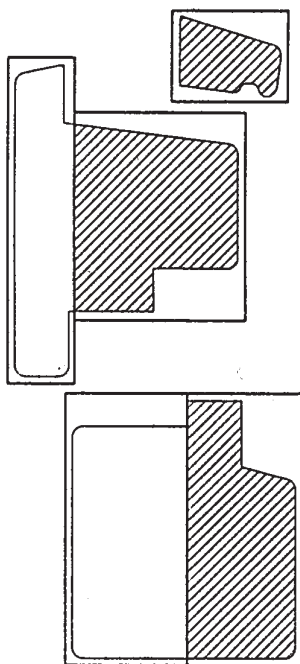

Snit i bundkarm og ramme

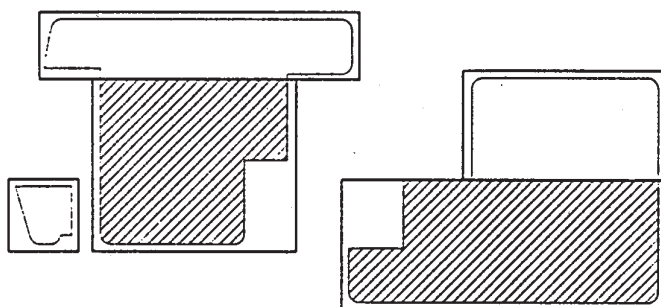

Snit i side-/topkarm og ramme

For laminerede profiler gælder kravet for hver enkelt lamel.

Slaglister og andre lignende lister kan udføres uden krav til kernetræsandel



Krav til kernetræsandel



Ingen krav til kernetræsandel

Bilag 10: Krav til minimumsandel af kernetræ

Side 4

Principskitse - udadgående døre:

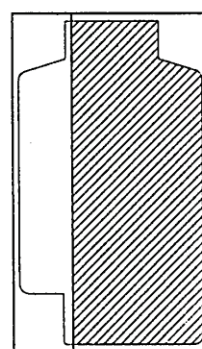
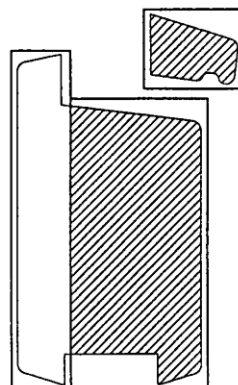

Snit i bundkarm og ramme

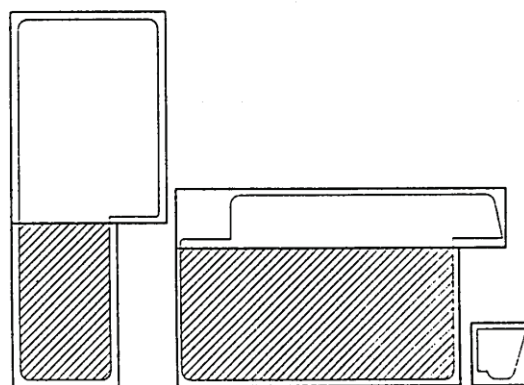

Snit i side-/topkarm og ramme

For laminerede profiler gælder kravet for hver enkelt lamel.

Slaglister og andre lignende lister kan udføres uden krav til kernetræsandel



Krav til kernetræsandel



Ingen krav til kernetræsandel



Bilag 10: Krav til minimumsandel af kernetræ

Side 5

Principskitse - indadgående døre:

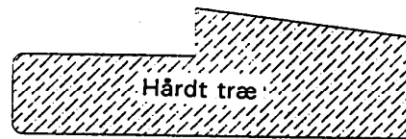
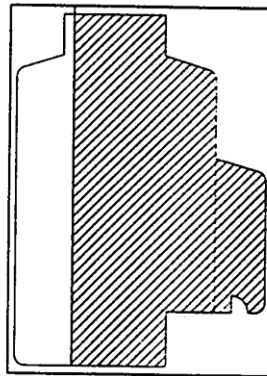
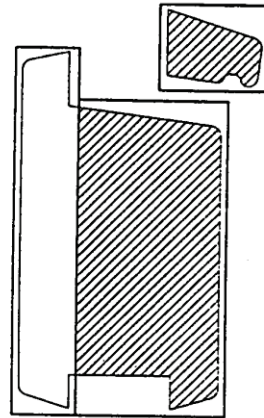

Snit i bundkarm og ramme

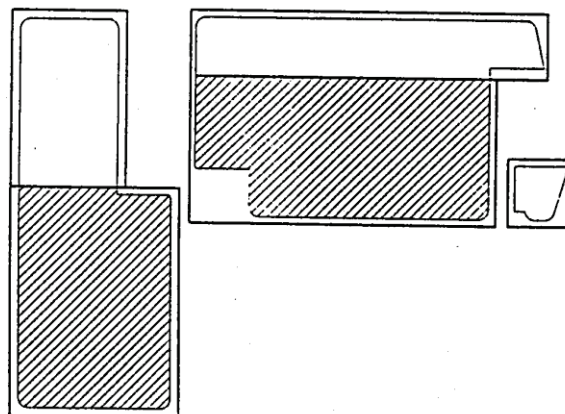

Snit i side-/topkarm og ramme

For laminerede profiler gælder kravet for hver enkelt lamel.

Slaglister og andre lignende lister kan udføres uden krav til kernetræsandel



Krav til kernetræsandel

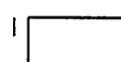

Ingen krav til kernetræsandel

Bilag 10: Krav til minimumsandel af kernetræ

Side 6

Principskitse:

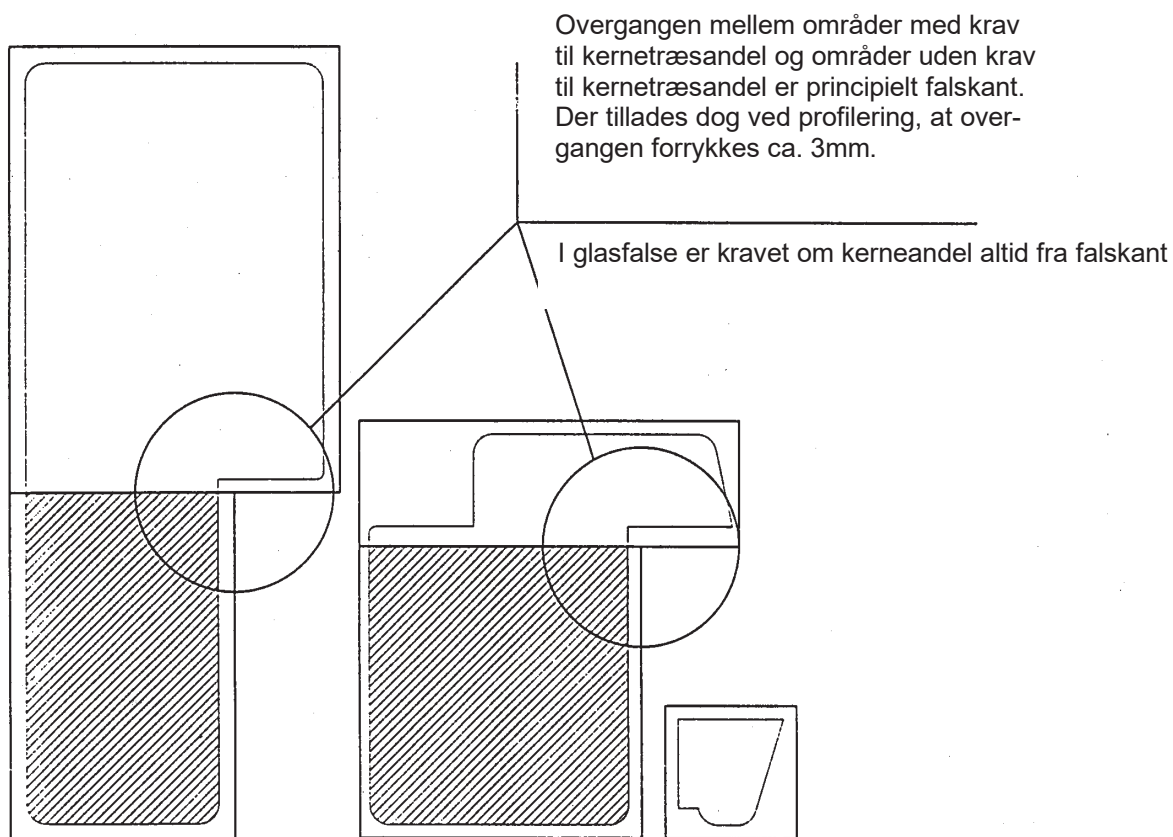

For laminerede profiler gælder kravet for hver enkelt lamel.

Slaglister og andre lignende lister kan udføres uden krav til kernetræsandel



Krav til kernetræsandel



Ingen krav til kernetræsandel